

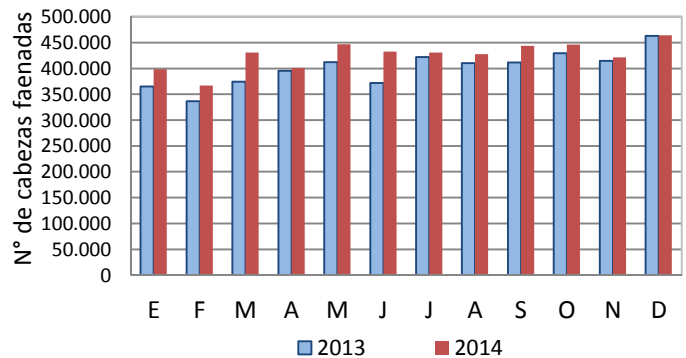

FAENA PORCINA - Cabezas*

| Mes/Año | 2013 | 2014 | VAR.14/13 % |
|------------------|------------------|------------------|-------------|
| Enero | 365.158 | 398.208 | 9,05 |
| Febrero | 336.332 | 367.192 | 9,18 |
| Marzo | 374.171 | 430.707 | 15,11 |
| Abril | 395.605 | 400.829 | 1,32 |
| Mayo | 411.975 | 446.633 | 8,41 |
| Junio | 371.801 | 432.264 | 16,26 |
| Julio | 421.748 | 430.783 | 2,14 |
| Agosto | 410.133 | 427.505 | 4,24 |
| Septiembre | 411.540 | 443.929 | 7,87 |
| Octubre | 429.360 | 446.474 | 3,99 |
| Noviembre | 414.581 | 421.620 | 1,70 |
| Diciembre | 463.095 | 463.939 | 0,18 |
| Total Año | 4.805.499 | 5.110.083 | 6,34 |

Fuente: MINAGRI con datos de Gestión Estratégica de la Información de la Dirección de Control de Gestión Comercial y SENASA.



Fuente: MINAGRI con datos de Gestión Estratégica de la Información de la Dirección de Control de Gestión Comercial y SENASA.

PRODUCCIÓN (Toneladas de res c/hueso) *

| Mes/Año | Producción (toneladas Res con Hueso) | | | Variación % 14/13 |
|------------------|--------------------------------------|----------------|----------------|-------------------|
| | 2012 | 2013 | 2014 | |
| E | 22.736 | 30.465 | 33.222 | 9,05 |
| F | 22.378 | 28.333 | 30.635 | 8,13 |
| M | 28.778 | 32.429 | 37.329 | 15,11 |
| A | 26.818 | 35.569 | 35.714 | 0,41 |
| M | 29.989 | 37.041 | 40.157 | 8,41 |
| J | 28.103 | 33.429 | 38.165 | 14,17 |
| J | 29.319 | 37.919 | 37.685 | -0,62 |
| A | 26.754 | 36.211 | 37.398 | 3,28 |
| S | 26.906 | 35.668 | 38.835 | 8,88 |
| O | 31.092 | 36.865 | 38.696 | 4,97 |
| N | 29.670 | 34.253 | 35.859 | 4,69 |
| D | 28.456 | 38.261 | 38.331 | 0,18 |
| Total Año | 331.000 | 416.442 | 442.025 | 6,14 |

Fuente: MINAGRI con datos del SENASA y Gestión Estratégica de la Información.

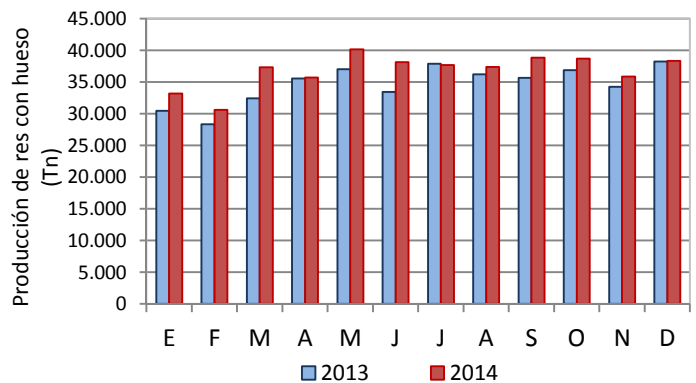

Fuente: MINAGRI con datos del SENASA y Gestión Estratégica de la Información.

CONSUMO (kg/hab/año)*

| Mes | CONSUMO (2012) | CONSUMO (2013) | CONSUMO (2014) |
|--------------------------------|----------------|----------------|----------------|
| | (kg/hab/año) | (kg/hab/año) | (kg/hab/año) |
| E | 8,03 | 9,21 | 9,41 |
| F | 6,99 | 9,45 | 9,76 |
| M | 8,27 | 9,77 | 10,64 |
| A | 7,99 | 11,20 | 10,59 |
| M | 8,56 | 10,85 | 11,44 |
| J | 8,46 | 10,07 | 11,27 |
| J | 9,02 | 11,06 | 10,67 |
| A | 8,67 | 10,52 | 10,52 |
| S | 9,04 | 10,70 | 11,35 |
| O | 9,47 | 10,70 | 10,95 |
| N | 9,42 | 10,13 | 10,42 |
| D | 8,68 | 11,00 | 10,84 |
| Promedio al mes de Dic. | 8,55 | 10,39 | 10,65 |
| DIF. AÑO ANT. (%) | -1,05 | 17,44 | 2,55 |

Fuente: MINAGRI con datos de Gestión Estratégica de la Información de la Dirección de Control de Gestión Comercial, SENASA e INDEC.

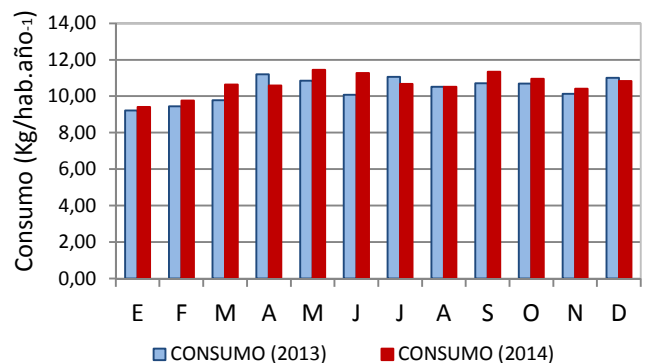

Fuente: MINAGRI con datos de Gestión Estratégica de la Información de la Dirección de Control de Gestión Comercial, SENASA e INDEC.

* La información detallada en el documento es provisoria y se encuentra sujeta a modificaciones.



IMPORTACIONES PORCINAS

| Importaciones Porcinas | | |
|------------------------|--------|-------|
| AÑOS 2013-2014 | | |
| AÑO | 2013 | 2014 |
| MES/AÑO | Tn | Tn |
| E | 2.044 | 892 |
| F | 1.806 | 1.096 |
| M | 2.108 | 663 |
| A | 2.524 | 1.106 |
| M | 1.304 | 850 |
| J | 974 | 767 |
| J | 1.475 | 626 |
| A | 1.031 | 390 |
| S | 991 | 725 |
| O | 938 | 713 |
| N | 825 | 387 |
| D | 725 | 714 |
| Subtotal Dic. | 16.745 | 8.929 |
| Acumulado Año | 16.745 | 8.929 |

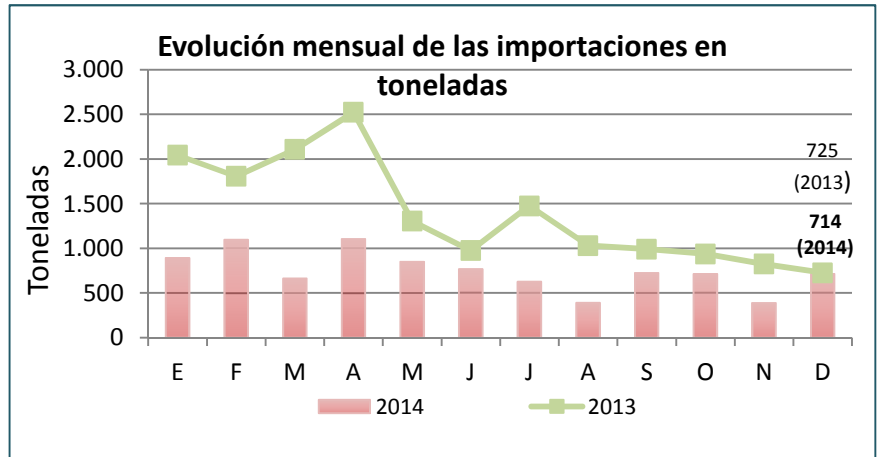

EXPORTACIONES PORCINAS

| Exportaciones Porcinas | | | |
|-------------------------|-------|-------|-------|
| Años 2012 - 2013 - 2014 | | | |
| AÑO | 2012 | 2013 | 2014 |
| MES | Tn | Tn | Tn |
| E | 568 | 522 | 855 |
| F | 510 | 476 | 567 |
| M | 774 | 549 | 411 |
| A | 355 | 390 | 612 |
| M | 386 | 545 | 584 |
| J | 618 | 425 | 411 |
| J | 750 | 819 | 615 |
| A | 567 | 538 | 628 |
| S | 306 | 475 | 763 |
| O | 912 | 397 | 721 |
| N | 569 | 782 | 626 |
| D | 653 | 516 | 750 |
| Subtotal Dic. | 6.968 | 6.434 | 7.543 |
| Acumulado Año | 6.968 | 6.434 | 7.543 |

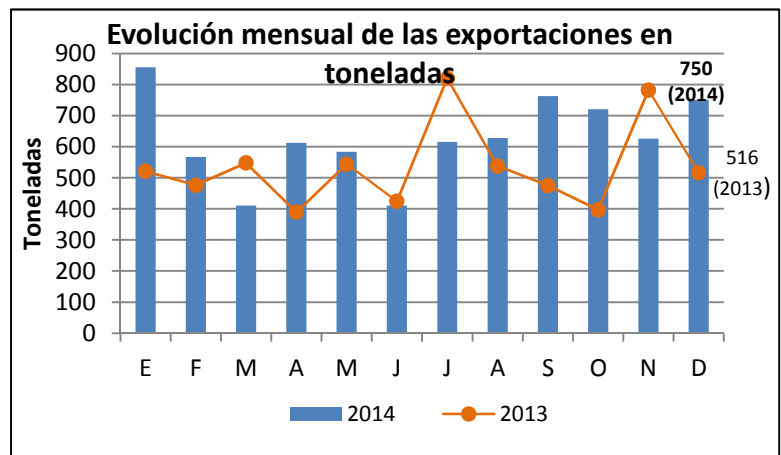

Fuente: MINAGRI con datos del SENASA.



PRECIO CERDO EN PIE ARGENTINA

| Precios Cerdo en pie en Argentina(\$/Kg) | | |
|--|-------------------------------|---------|
| Semanas 2014 | Capón General Prom. Ponderado | |
| | Promedio | Máximo |
| 52 | 12,44 | 17,02 ↓ |
| 51 | 12,86 | 17,05 ↑ |
| 50 | 12,75 | 16,50 ↓ |
| 49 | 13,16 | 17,02 ↑ |
| 48 | 13,07 | 16,58 ↑ |
| 47 | 12,74 | 16,20 ↑ |

Semana 52: 22/12/2014 al 28/12/2014

Fuente: MINAGRI con datos del Sistema Informativo de Precios Porcinos

PRECIO CERDO EN PIE INTERNACIONAL

| Precio cerdo en pie Internacional | | | |
|-----------------------------------|-----------|--------|-------|
| PAÍS | Argentina | Brasil | Chile |
| 2014 | u\$/kg | | |
| E | 1,63 | 1,52 | 1,71 |
| F | 1,67 | 1,42 | 1,71 |
| M | 1,67 | 1,43 | 1,66 |
| A | 1,64 | 1,50 | 1,43 |
| M | 1,63 | 1,44 | 1,53 |
| J | 1,63 | 1,48 | 1,74 |
| J | 1,53 | 1,54 | 1,89 |
| A | 1,59 | 1,70 | 1,94 |
| S | 1,73 | 1,67 | 1,86 |
| O | 1,80 | 1,81 | 1,56 |
| N | 1,93 | 1,73 | S/D |
| D | 1,96 | 1,52 | S/D |

Argentina: Precios capón gral. Máx. promedio ponderado

* La información detallada en el documento es provisoria y se encuentra sujeta a modificaciones.