



Secretaría de Agroindustria
Ministerio de Producción y Trabajo
Presidencia de la Nación

INDUSTRIALIZACIÓN



Noviembre 2018

Datos provisorios al 27 de Diciembre 2018

GESTIÓN DE LA
INFORMACIÓN

DIRECCIÓN NACIONAL DE
CONTROL COMERCIAL
AGROPECUARIO

SECRETARÍA DE GOBIERNO
DE AGROINDUSTRIA

INDUSTRIALIZACIÓN DE GRANDES ESPECIES (TN)

ESPECIE	2017		2018										
	NOVIEMBRE	DICIEMBRE	ENERO	FEBRERO	MARZO	ABRIL	MAYO	JUNIO	JULIO	AGOSTO	SEPTIEMBRE	OCTUBRE	NOVIEMBRE
ARROZ	64.688	56.767	61.744	60.595	78.519	96.181	109.516	89.590	99.782	107.942	78.800	86.408	69.767
CEBADA	83.767	85.169	86.743	77.331	78.612	76.397	79.919	69.909	73.328	62.810	70.484	82.342	78.317
GIRASOL	110.023	111.411	233.082	199.241	397.555	389.358	357.108	265.877	234.044	248.764	266.562	210.293	191.819
MAIZ	507.721	485.625	511.426	464.272	522.031	520.776	525.349	498.618	519.257	526.549	499.483	537.460	531.637
MANI *	131.175	126.572	71.631	82.779	52.678	53.760	52.542	85.334	115.206	122.227	124.703	106.516	91.155
TRIGO	484.500	433.761	471.555	444.119	527.148	532.896	538.741	466.392	496.121	515.863	444.385	454.170	437.521
SOJA	3.390.779	2.218.095	2.957.861	2.417.092	3.093.882	3.745.800	3.720.365	3.312.290	3.752.321	3.065.967	2.946.902	3.343.221	3.196.428
TOTAL	4.772.653	3.517.400	4.394.042	3.745.429	4.750.425	5.415.168	5.383.540	4.788.010	5.290.059	4.650.122	4.431.319	4.820.410	4.596.644

* Maní incluye: maní en caja, maní para industria aceitera, maní para industria de selección y maní tipo confitería.

En el año 2018, la industrialización de Soja alcanzó las 35.552.129 toneladas superando ampliamente a las otras especies, presentando en julio de 2018 su máximo valor.

El Maíz ocupa el segundo lugar procesando en lo que va del 2018 un total de 5.656.858 toneladas, mientras que para el Trigo y Girasol fué de 5.328.911 toneladas y de 2.993.703 respectivamente.

INDUSTRIALIZACIÓN

Noviembre 2018



Secretaría de Agroindustria
Ministerio de Producción y Trabajo
Presidencia de la Nación

INDUSTRIALIZACIÓN TOTAL POR ESPECIE (TN)

ESPECIE	2017		2018										
	NOVIEMBRE	DICIEMBRE	ENERO	FEBRERO	MARZO	ABRIL	MAYO	JUNIO	JULIO	AGOSTO	SEPTIEMBRE	OCTUBRE	NOVIEMBRE
ALGODON	590	509	237	352	717	6.173	15.182	19.373	19.843	16.424	13.730	16.004	14.833
ALPISTE	0	1	0	4	0	1	0	0	1	1	0	2	0
ARROZ	5.198	3.915	6.510	0	158	5.023	6.012	2.044	2.240	8.210	551	1.706	641
ARROZ CASCARA	59.490	52.852	55.234	60.595	78.361	91.158	103.504	87.546	97.542	99.732	78.249	84.702	69.126
ARVEJA	770	541	1.257	723	1.536	1.276	886	1.746	1.663	1.364	1.476	2.028	1.191
AVENA	1.960	996	1.078	1.956	2.026	2.782	2.628	2.216	1.752	2.140	1.110	842	1.145
CARTAMO	8.384	18.667				0	0	0	0	0	0	0	2.841
CEBADA APTA PARA MALTERIA	24.484	25.022	25.552	23.063	25.356	25.034	27.570	28.140	26.163	25.179	24.059	21.634	22.549
CEBADA CERVECERA	58.124	58.900	60.205	52.643	51.811	49.840	51.149	40.277	45.524	36.706	45.865	60.117	55.574
CEBADA FORRAJERA	1.159	1.247	986	1.625	1.445	1.523	1.200	1.492	1.641	925	560	591	194
CENTENO	23	14	11	3	13	199	101	8	6	0	5	15	0
COLZA	0	0	0	0	1	1	1	0	4	0	0	0	0
COLZA 00 - CANOLA	65	26	33	18	45	18	21	26		0			
GARBANZO	1.880	567	869	189	309	575	923	234	208	137	197	100	986
GIRASOL	110.023	111.411	233.082	199.241	397.555	389.358	357.108	265.877	234.044	248.764	266.562	210.293	191.819
LENTEJA	29	29	0	81	223	222	175	78	129	1	0	89	0
LINO	705	660	349	267	1.207	283	607	507	777	763	818	194	8
MAIZ	504.559	481.339	507.772	460.654	517.514	516.876	520.454	494.466	513.990	522.965	495.641	532.649	527.329
MAIZ FLYNT O PLATA	0	104	181	20	28	0	29	0	0	0	90	0	0
MANI IND. SELECCION	1.360	921	506	775	819	542	1.018	1.059	1.165	1.022	11	18	25
MANI EN CAJA	81.084	74.171	51.358	35.643	23.740	18.903	27.253	57.086	72.227	83.158	90.368	87.701	58.462
MANI IND. ACEITERA	33.124	28.581	14.197	27.188	16.045	31.296	17.276	19.347	30.251	24.184	21.045	4.531	21.116
MANI TIPO CONFITERIA	15.607	22.899	5.570	19.173	12.074	3.019	6.995	7.842	11.563	13.863	13.279	14.266	11.552
MUJO	0	5	0	1	5	2	2	0	7	1	0	1	0
OTRAS LEGUMBRES	0	0	0	0	0	0	31	0	0	0	0	0	0
OTROS GRANOS	1.266	1.486	1.440	1.087	1.321	1.650	1.636	1.659	1.715	1.454	1.366	1.356	1.248
PISINGALLO	3.162	4.182	3.473	3.598	4.489	3.900	4.866	4.152	5.267	3.584	3.752	4.811	4.308
POROTO BLAN. SELEC. O. y A.	0	0	0	0	69	96	112	3	42	0	0	0	15
POROTO BLAN. N. O. y A.	793	326	346	374	415	154	109	326	666	632	556	548	98
POROTO DIST. DEL BLAN. O. y A.	1.107	823	716	759	989	1.173	786	835	1.084	1.567	1.146	994	710
SOJA	3.390.779	2.218.095	2.957.861	2.417.092	3.093.882	3.745.800	3.720.365	3.312.290	3.752.321	3.065.967	2.946.902	3.343.221	3.196.428
SORGO GRANIFERO	9.520	9.052	8.698	6.765	7.097	7.745	8.064	8.294	9.063	9.034	7.803	8.261	6.189
TRIGO BLANDO	0	0	0	0	0	0	0	0	0	0	0	0	0
TRIGO CANDEAL	17.534	15.841	16.636	21.740	22.496	28.419	29.504	25.210	26.006	25.581	20.579	22.505	21.003
TRIGO FORRAJERO	476	478	700	736	589	673	371	614	506	507	458	417	462
TRIGO PAN	466.490	417.442	454.219	421.643	504.063	503.804	508.866	440.568	469.609	489.775	423.348	431.248	416.056

Fuente: Dirección Nacional de Control Comercial Agropecuario - Gestión de la información - S.G.A. –

GESTION GRANOS – gestiongranos@magyp.gob.ar

PRODUCTOS A BASE DE ACEITES (TN)

PRODUCTO	2017		2018										
	NOVIEMBRE	DICIEMBRE	ENERO	FEBRERO	MARZO	ABRIL	MAYO	JUNIO	JULIO	AGOSTO	SEPTIEMBRE	OCTUBRE	NOVIEMBRE
ACEITE CRUDO DE SOJA	484.136	303.245	388.181	343.268	479.502	621.438	602.894	529.587	637.644	573.925	543.716	613.494	612.578
ACEITE DE SOJA	172.367	125.390	122.116	121.917	129.488	128.463	121.761	120.917	109.773	42.840	37.138	48.655	21.063
ACEITE CRUDO DE GIRASOL	44.825	45.260	95.504	80.189	165.973	165.895	151.068	112.678	98.520	104.965	112.510	89.193	79.967
ACEITE CRUDO DE MAIZ	1.416	1.549	1.068	1.267	1.494	1.258	1.254	809	217	1.336	1.217	1.384	1.216
ACEITE DE MANI	13.258	12.101	6.154	11.886	7.114	7.815	7.752	8.035	12.516	9.526	8.446	2.009	8.589

En lo que va del año 2018 la producción de aceite para las principales especies fue de 6.950.358 toneladas para la Soja (aceite crudo y aceite de soja), de 1.256.462 toneladas para el aceite crudo de Girasol y de 89.842 toneladas para el aceite de Maní. Por otro lado, el aceite crudo de Maíz alcanzó 12.520 toneladas.

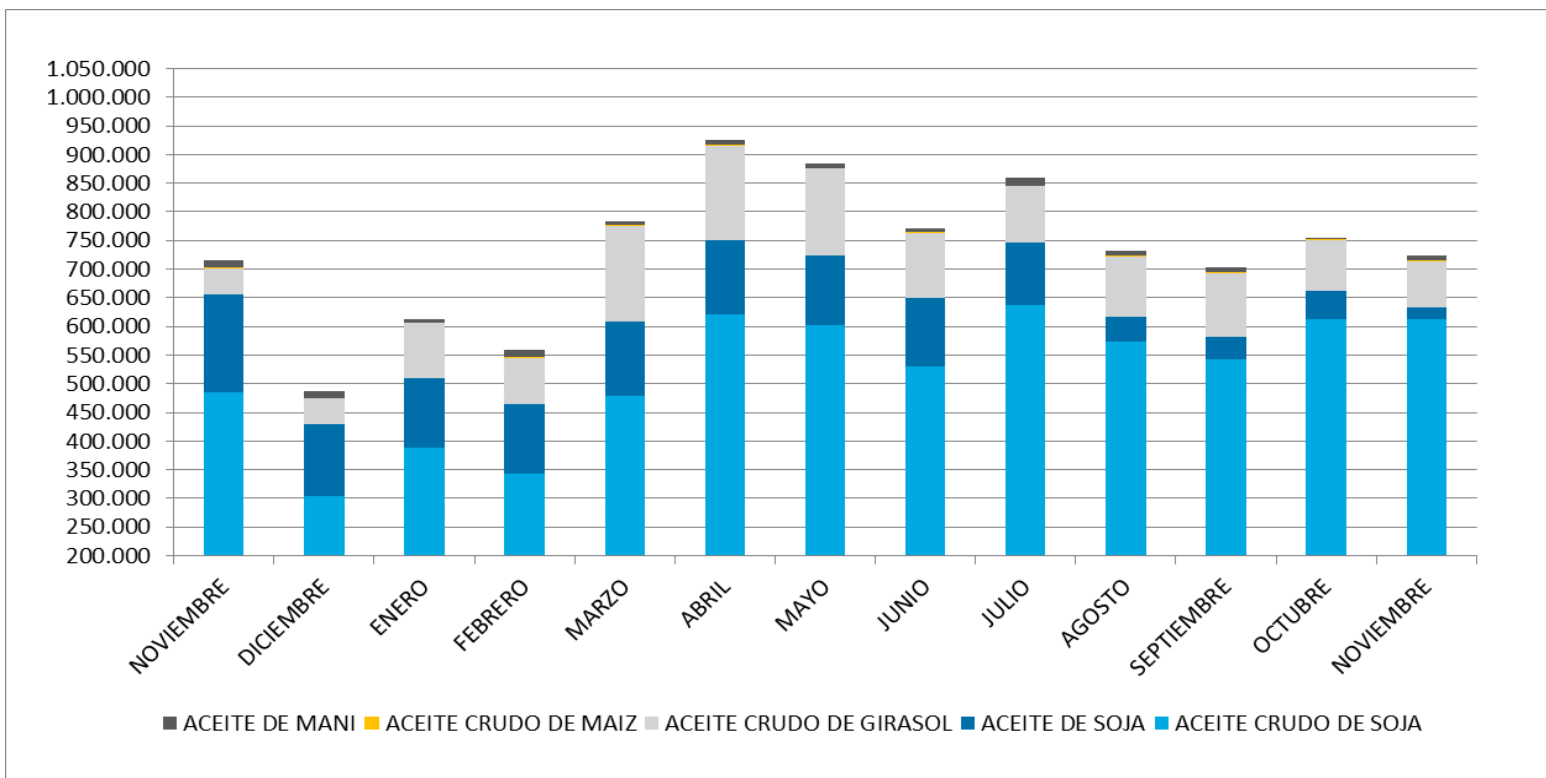

PRODUCTOS A BASE DE HARINAS (TN)

PRODUCTO	2017		2018										
	NOVIEMBRE	DICIEMBRE	ENERO	FEBRERO	MARZO	ABRIL	MAYO	JUNIO	JULIO	AGOSTO	SEPTIEMBRE	OCTUBRE	NOVIEMBRE
H. DE SOJA	1.795.359	1.204.609	1.351.180	1.317.599	1.605.934	1.892.839	1.721.588	1.645.345	1.741.866	1.489.887	1.387.765	1.596.192	1.544.456
H. DE EXTRACCION SOJA	252.822	111.718	180.611	99.463	193.916	297.258	359.488	283.390	345.989	304.477	294.281	316.083	314.810
H. DE TRIGO TIPO O	1.427	1.013	1.133	1.362	1.463	196	267	147	200	222	353	382	214
H. DE TRIGO TIPO OOO	252.558	231.345	245.766	233.691	282.101	285.890	292.376	253.391	265.395	277.951	246.270	252.043	239.870
H. DE TRIGO TIPO OOOO	65.870	63.944	76.424	67.263	83.057	82.595	81.114	69.267	79.433	81.882	63.721	64.831	62.473
H. DE TRIGO CANDEAL	705	423	577	857	1.219	1.146	1.313	770	1.036	899	797	671	1.994
OTRAS H. DE TRIGO	8.721	7.447	7.028	6.063	7.433	6.441	6.150	5.217	6.416	6.300	5.527	5.413	5.378
H. DE MAIZ	3.517	3.618	2.647	2.538	4.958	4.152	4.901	4.154	4.636	3.772	3.887	3.734	2.406

La harina de Soja obtuvo una producción en el mes de noviembre de 2018 de 1.544.456 toneladas, liderando el ranking de harinas. Mientras que la harina de Trigo tipo 000 logró una producción de 2.874.744 toneladas en lo que va del año 2018.

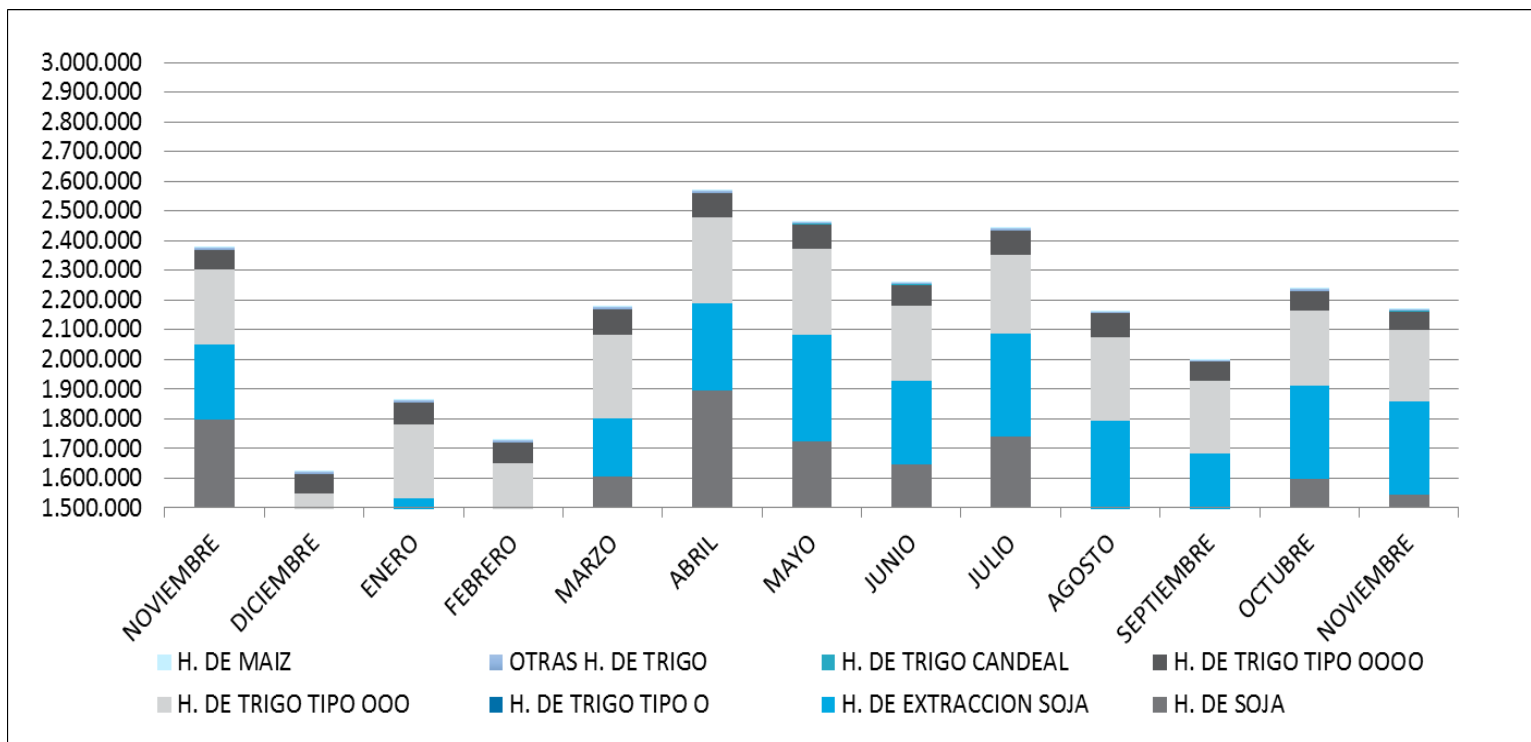

Fuente: Dirección Nacional de Control Comercial Agropecuario - Gestión de la información - S.G.A. –

GESTION GRANOS – gestiongranos@magyp.gob.ar

PRODUCTOS A BASE DE ARROZ (TN)

PRODUCTO	2017		2018										
	NOVIEMBRE	DICIEMBRE	ENERO	FEBRERO	MARZO	ABRIL	MAYO	JUNIO	JULIO	AGOSTO	SEPTIEMBRE	OCTUBRE	NOVIEMBRE
ARROZ ELABORADO	30.406	31.159	27.275	30.810	39.649	51.483	58.677	47.398	53.434	53.870	41.683	47.752	36.723
CASCARA DE ARROZ	7.592	7.352	6.894	8.877	11.639	12.532	12.297	10.771	14.354	14.022	11.059	12.178	10.612
OTROS SUBP. DE ARROZ	8.535	7.781	7.633	7.314	8.686	9.688	14.518	12.420	12.454	13.761	10.060	10.701	7.593
ARROZ CIN	3.047	2.628	2.067	1.653	1.704	2.537	4.258	3.493	3.746	4.035	2.591	3.653	1.898
ARROZ VAPORIZADO	3.804	2.435	1.383	3.189	4.981	5.037	2.733	2.941	2.382	2.794	2.712	2.891	2.863
ARROZ ENTERO	4.633	451	5.547	2.013	587	3.079	3.201	613	753	5.310	1.180	1.782	1.210
ARROZ QUEBRADO - PARTIDO	1.568	1.240	1.493	2.147	1.975	1.439	1.751	1.869	2.209	1.331	1.790	1.598	1.265

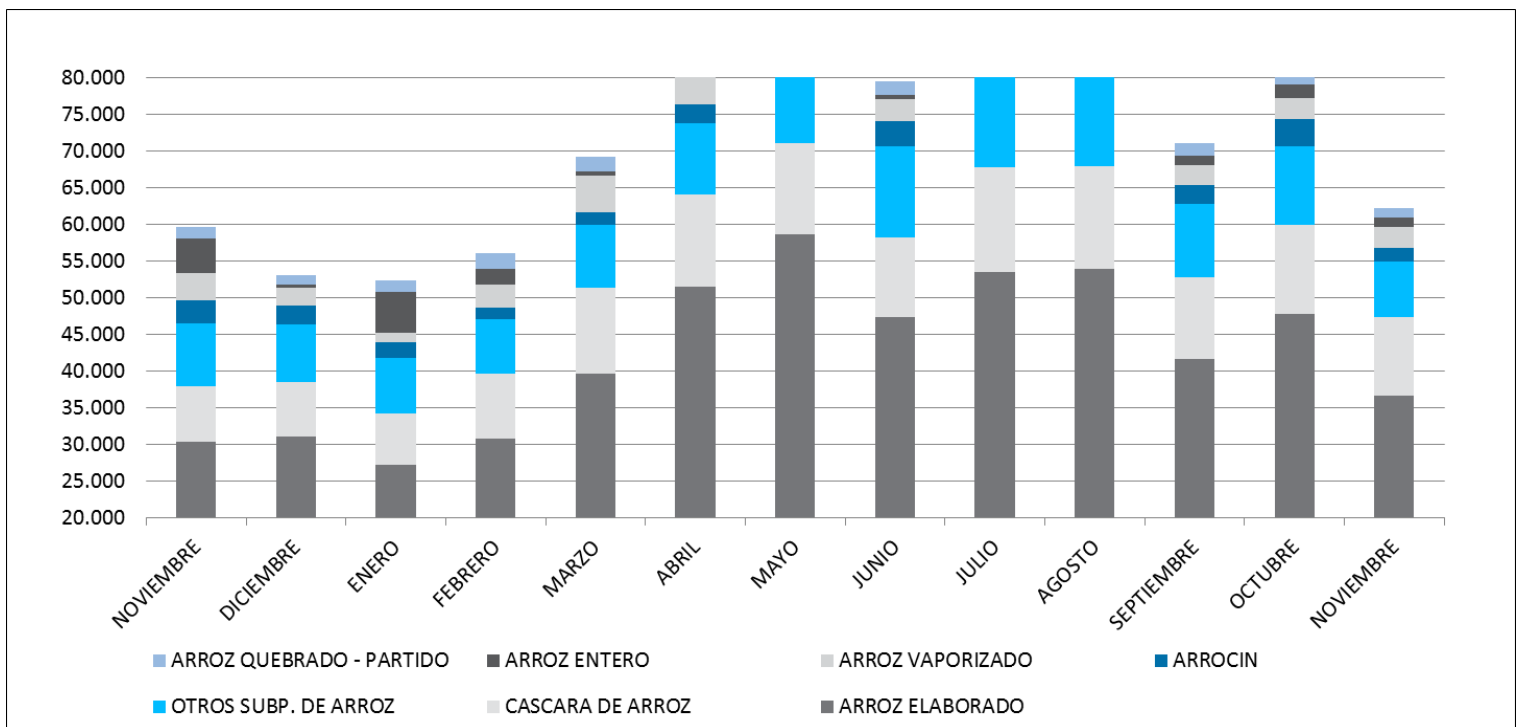

Fuente: Dirección Nacional de Control Comercial Agropecuario - Gestión de la información - S.G.A. –

GESTION GRANOS – gestiongranos@magyp.gob.ar

PRODUCTOS A BASE DE BALANCEADOS (TN)

PRODUCTO	2017		2018										
	NOVIEMBRE	DICIEMBRE	ENERO	FEBRERO	MARZO	ABRIL	MAYO	JUNIO	JULIO	AGOSTO	SEPTIEMBRE	OCTUBRE	NOVIEMBRE
BALANCEADO AVES	237.000	225.173	259.285	220.376	256.123	254.547	287.343	264.543	267.190	262.559	249.105	290.857	265.415
BALANCEADO BOVINOS	137.612	130.783	132.422	124.482	148.733	139.553	142.491	148.884	150.643	157.671	135.768	141.990	127.299
BALANCEADO OTROS	46.399	38.664	48.768	41.048	44.238	45.971	51.704	46.024	52.954	51.283	42.016	38.436	38.883
BALANCEADO PORCINOS	27.273	26.596	28.016	26.013	29.535	28.883	30.871	30.142	34.909	34.038	39.967	36.240	32.585

Durante el mes de noviembre de 2018 se destacó la producción de balanceado avícola con un total de 265.415 toneladas.

PRODUCTOS A BASE DE LEGUMBRES (TN)

PRODUCTO	2017		2018										
	NOVIEMBRE	DICIEMBRE	ENERO	FEBRERO	MARZO	ABRIL	MAYO	JUNIO	JULIO	AGOSTO	SEPTIEMBRE	OCTUBRE	NOVIEMBRE
GARBANZOS	1.533	492	781	189	309	476	915	234	202	136	170	100	986
ARVEJAS	115	123	480	407	486	234	95	405	576	251	273	378	643
OTROS PROD. DE POROTO DIST. DEL BLANCO O. y A.	0	443	455	649	676	568	402	551	425	715	595	471	424
POROTO DISTINTO DEL BLANCO O. Y A.	469	329	261	96	254	232	65	49	312	383	282	523	165
POROTO BLANCO NATURAL O. Y A.	819	326	333	374	366	53	77	320	658	410	556	528	0
LENTEJA ENTERA	25	27	0	72	222	215	168	69	118	1	0	71	0

En cuanto a los productos obtenidos del procesamiento de legumbres, los garbanzos fueron los de mayor elaboración durante el mes de noviembre de 2018 con un total de 986 toneladas.